

SYARAT PENGAJUAN REKOMENDASI IJIN MENARA TELEKOMUNIKASI

1. FC KTP Pemohon
2. Surat kuasa bermeterai jika pemohon mewakili disertai dengan FC KTP yang dikuasakan
3. FC akte pendirian perusahaan
4. Surat persetujuan titik koordinat oleh dinkominfo, untuk menara diluar zonasi dilengkapi kajian teknis dan disetujui oleh Bupati untuk diproses lebih lanjut.
5. Sertifikat / surat kerelaan atau perjanjian penggunaan / pemanfaatan / sewa tanah atau lahan.
6. Surat pernyataan persetujuan dari seluruh kepala keluarga dalam radius 1 (satu) kali tinggi menara yang diketahui oleh dukuh, kepala desa, dan camat setempat setelah dilakukan sosialisasi obyektif tentang menara kepada masyarakat sekitar;
7. Foto Copy Surat Buku Pemilikan Tanah / Sertifikat atau surat keterangan tanah yang memuat lengkap tentang nomor persil tanah, batas-batas dan lain-lain yang ditanda tangani oleh pejabat yang berwenang;
8. Foto Copy Surat keterangan lokasi;
9. Foto Copy keputusan Bupati tentang perubahan status penggunaan tanah pertanian ke non pertanian (pengeringan tanah);
10. Gambar teknis meliputi
 - a. Peta lokasi
 - b. Peta situasi lokasi / Gambar situasi tanah dengan skala 1 : 1000;
 - c. Site plan
 - d. Gambar rencana denah, rencana pondasi, rencana atap, tampak muka, tampak samping, tampak belakang, potongan lelintas/memanjang, dengan skala 1 : 100 atau 1 : 50, 1 : 20;
 - e. grounding /penangkal petir;
 - f. titik koordinat (dari GPS).
11. uji penyelidikan tanah;
12. Perhitungan konstruksi bangunan menara *;
13. **Surat pernyataan**
 - a) **bersedia untuk mematuhi regulasi yang telah ditentukan (sesuai perbup);**
 - b) **bersedia membongkar menar telekomunikasi apabila sudah tidak dimanfaatkan kembali atau habis masa perjanjiannya atau keberadaannya bertentangan dengan peraturan perundang – undangan yang berlaku;**
 - c) **sanggup untuk dipakai menara telekomunikasi bersama**
 - d) **bersedia membayar PBB-P2 menara telekomunikasi selambat-lambatnya pada triwulan I dan retribusi menara telekomunikasi selambat-lambatnya pada triwulan III**
14. Asuransi lingkungan menara
15. Kajian Teknis Pendirian Menara Telekomunikasi (bila berada di luar zona)

Keterangan :

- *) Untuk gambar dan perhitungan konstruksi dilegalisir berupa tandatangan dan cap/stempel oleh pihak yang bertanggungjawab.
- **) Untuk zona outcell dilengkapi kajian teknis dan surat permohonan kepada Bupati disertai surat keterangan titik koordinat dari Dinkominfo
- ***) berkas dijilid rangkap 10 dibagi kepada masing2 anggota TP3MT saat sidang.

LAMPIRAN I : PERATURAN BUPATI DEMAK
 NOMOR 38 TAHUN 2014
 TANGGAL 3 DESEMBER 2014

**MEKANISME PERIJINAN MENARA TELEKOMUNIKASI
 KABUPATEN DEMAK**

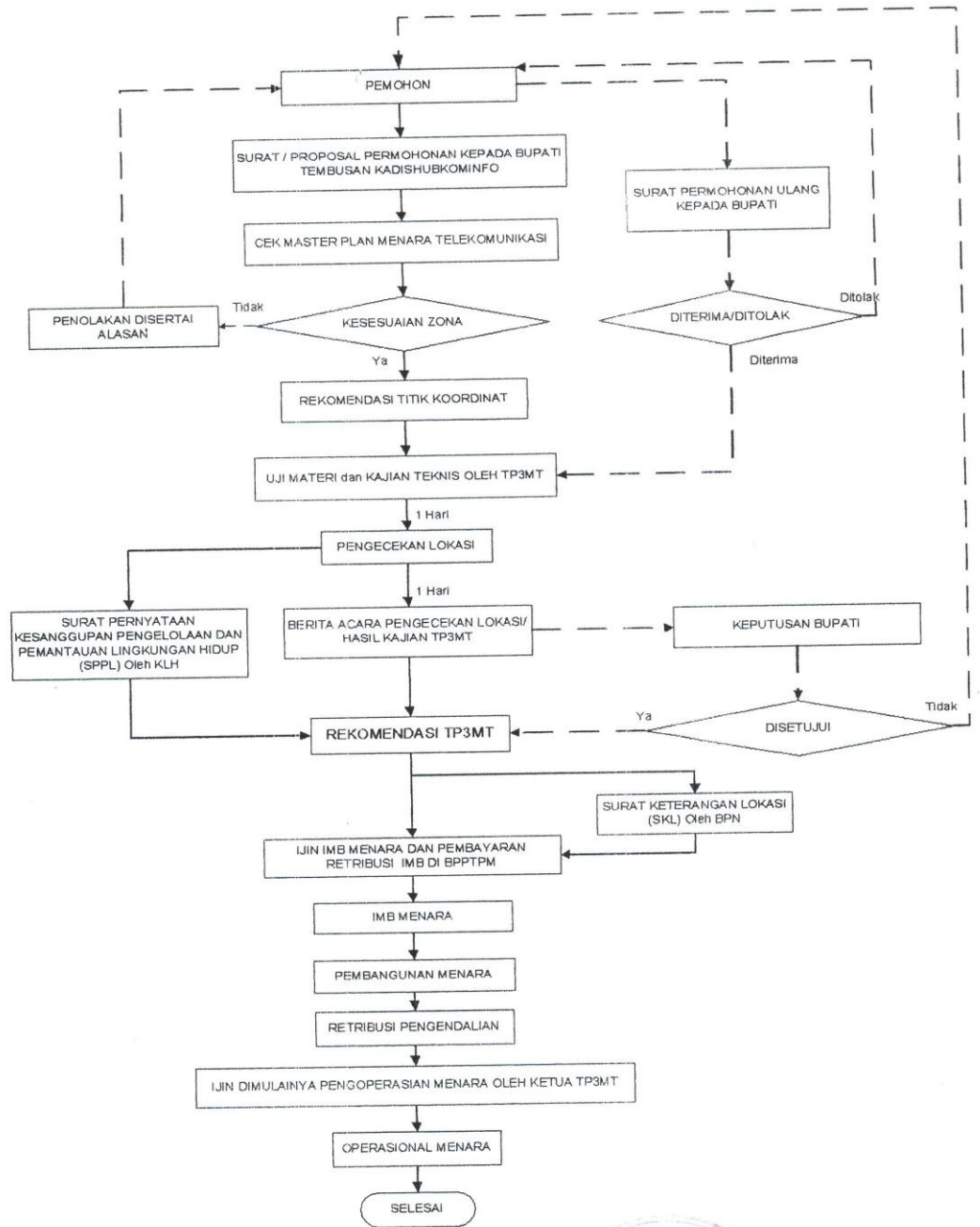

BUPATI DEMAK,

 MOH. DACHIRIN SAID



KOP TOWER PROVIDER

SURAT PERNYATAAN

Pada hari ini , --- tanggal---bulan-----tahun----, dengan ini Saya;

Nama :
Umur :
Jabatan :
Alamat :

Bertindak dan atas nama PT. -----, terkait dengan pembangunan menara telekomunikasi pada

Site :
Koordinat :
Alamat :

Bahwa selama menara telekomunikasi berdiri dan beroperasi dengan ini menyatakan;

1. Mematuhi dan mentaati peraturan perundang-undangan yang berlaku;
2. Bersedia membayarkan Pajak PBB dan Retribusi Pengendalian Menara Telekomunikasi;
3. Bahwa berkas dokumen persyaratan permohonan perijinan pembangunan menara telekomunikasi adalah benar;
4. Bersedia menghentikan operasional menara telekomunikasi apabila memalsukan dokumen persyaratan perijinan dan melanggar ketentuan peraturan perundang-undangan yang berlaku;
5. Apabila sampai dengan batas waktu yang ditetapkan belum dilakukan penghentian operasional menara, kami menyerahkan penghentian operasional menara kepada Tim TP3MT dan/atau tim Yustisi Kabupaten Demak untuk memutuskan/menghentikan aliran listrik serta dilakukan penyegelan dan/atau pembongkaran terhadap menara telekomunikasi serta tidak akan melakukan tuntutan hukum.

Demikian surat pernyataan ini dibuat dengan sebenarnya.

Yang Menyatakan

Materai

(-----)

REKOMENDASI PENGUSAHAAN BAGI TOWER PROVIDER BARU DI KAB DEMAK

1. Profile company perusahaan penyedia menara telekomunikasi beserta perubahan – perubahannya;
2. Data kepemilikan menara ;
3. Maksud dan tujuan pembangunan menara;
4. Surat pernyataan bersedia untuk memenuhi peraturan;
5. Surat pernyataan bersedia untuk membayar retribusi yang telah ditentukan.